Tilda auf dem Markt

Mit ihrer Mutter zusammen geht Tilda auf den Wochenmarkt. Im Sommer ist die Obst- und Gemüseauswahl am größten. Kannst du herausfinden, was Tilda am meisten liebt und was sie einkaufen möchte?
Versuche, die Früchte in der jeweiligen Zeile zuzuordnen, die Symbole helfen dir. Das Lösungswort erscheint in den gelb markierten Kästchen.

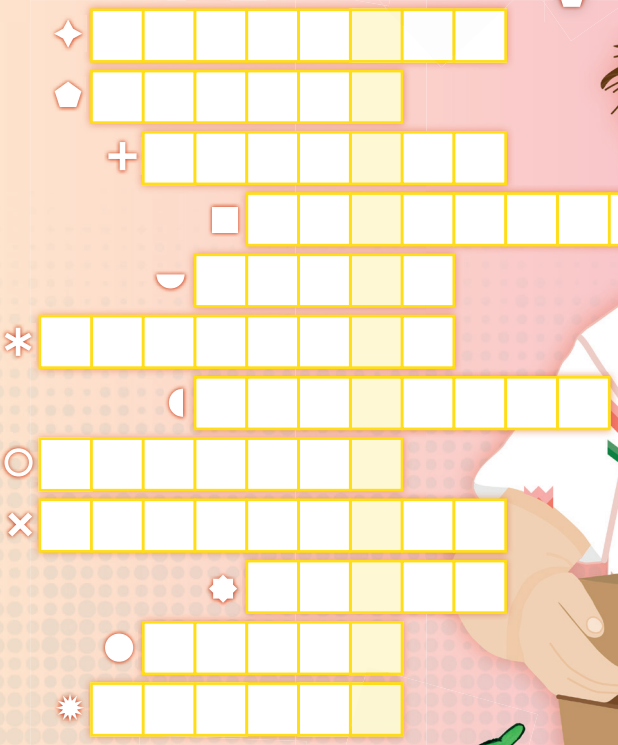

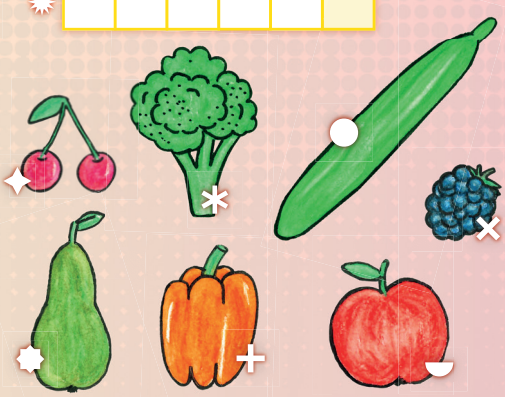

Lösung: Heidelbeeren